

Letter Park

2026 April

4

No.1910

毎月23日は
「ふみの日」

表紙の切手デザインにまつわる裏話

人と動物の健康、
環境の調和を願って

はじめてでも作れる！

たつきー先生の
たのしいお便り4月編

古沢保の風景印日より

県庁内局で思いを馳せる
地方都市の青春

手紙よもやま話

伊勢物語 9 段

旅先で京に残した妻あてに
託した手紙（平安時代）

おてがみ絵本の世界

しろくろねこの ゆうびん屋さん

ばばちえのポスト散歩

おばあちゃんの原宿・巣鴨で楽しむ
すがもんのポスト

「新入学・進級おめでとう」のカードを送ろう

はじまりの春に、おめでとうの一通を

草原に広がる、 いのちの豊かさを1枚に。

4/13 (月) 発売

2026年6月に世界獣医師会大会2026が東京で開催されることを記念して特殊切手が発売されます。切手シート全体で人と動物と環境の健康をひとつと捉えるワンヘルスの考え方を表現しています。

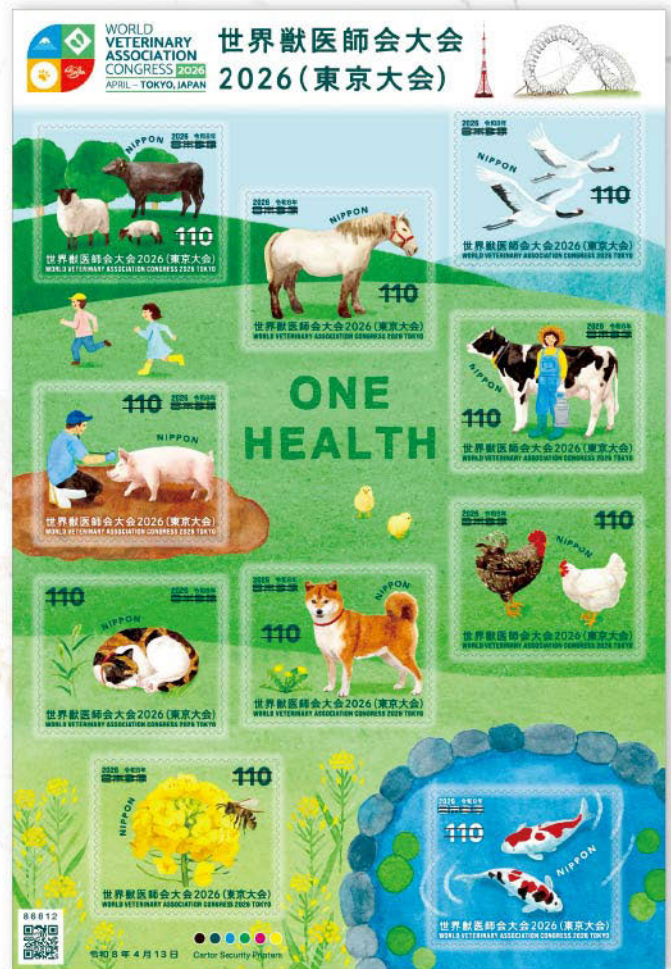

世界獣医師会大会 2026 (東京大会)

■110円郵便切手 (シート式)

1シート10枚 1,100円

※シート単位で販売します。

※切手は郵便局のほか、インターネットの通信販売でもご購入いただけます。



表紙の切手デザインにまつわる裏話

「世界獣医師会大会 2026 (東京大会)」が2026年4月に開催されることを記念して特殊切手が発売されます。日本を代表する特別天然記念物のタンチョウや、泳ぐ芸術品と言われる錦鯉、そして人の暮らしに深く根ざす動物たちが、美しくも柔らかい水彩で表現されています。デザインを担当した吉川切手デザイナーにお話をうかがいました。

日本郵便株式会社

吉川亜有美

切手デザイナー

代表作に「おいしいにっぽんシリーズ第1〜6集」「年賀切手(平成31年用(2018年用)〜)」など。かわいいものやおもしろいものが好きですが、何よりおいしいものが好きです。イラストをメインにしたのしい切手のデザインを手掛けています。



-シート全体のデザイン構想などは、はじめからあったのでしょうか。

獣医師の活動について学ぶと、ペットや家畜、野生動物、魚類まで多岐にわたっており、動物だけでなく、私たちの健康や環境の調和を維持するのにもとても大切な仕事だと感じました。そんなイメージを分かりやすくシート全体で表現したいと思い、今回の



デザインになりました。最初から頭の中でなんとなく、シート全体でひとつの絵になるようにしたいとは考えていましたが、それぞれの切手の中にバランスよく動物を配置すると、スケール感が違うので、シート全体で見たときに自然に見えるようにまとめるのがとても大変でした。

発行日:2026年4月13日(月)
110円郵便切手(シール式)
1シート10枚 1,100円
※シート単位で販売します。

-取り上げる動植物は、どんな観点で選ばれたのでしょうか。

31年ぶりの日本開催となりますので、日本らしさを表現するために、日本の固有種や飼育数の多い動物などを候補に挙げて、その中から関係者と相談して選んでいます。オオサンショウウオ、マダイ、ブリも候補にあがりましたが、切手としての使いやすさ、分かりやすさも考え、今の選定に至っています。



-人と動物たちがたくさん描かれていますが、特に留意されたところはあったのでしょうか。

あまりリアルになりすぎない様にバランスよく描くことに留意しました。ここ数年はデジタルで作画することが多かったのですが、今回は水彩絵具で描き、絵具のにじみや手描きの風合いを残して温かみが出るようにしています。とても楽しんで描きました。グリーティング切手にはないテーマやメッセージを込めているので、切手を通じて興味を持っていただけたらうれしいです。



4月発行の新切手

2026年4月1日(水) 発売

花の彩りシリーズ 第6集



- 85円郵便切手(シール式)
1シート 850円
※シート単位で販売します。
- 110円郵便切手(シール式)
1シート10枚 1,100円
※シート単位で販売します。

2026年4月20日(月) 発売

切手趣味週間



- 110円郵便切手
1シート10枚 1,100円
- 通常版切手帳
1部 1,600円
(切手1シート1,100円含む)

2026年4月27日(月) 発売

日・シンガポール外交関係樹立60周年



- 110円郵便切手(シール式)
1シート10枚 1,100円
※シート単位で販売します。

※切手は郵便局のほか、インターネットの通信販売でもご購入いただけます。詳しくはこちら▶▶▶



5月発行予定の切手

- ◆ 5月 7日(木) ハッピーグリーティング
- ◆ 5月 13日(水) 国土緑化(愛媛県)
- ◆ 5月 19日(火) 2027年国際園芸博覧会(寄付金付)
- ◆ 5月 27日(水) 第20回アジア競技大会・第5回アジアパラ競技大会(2026/愛知・名古屋)(寄付金付)

はじめてでも作れる! たっきー先生の たのしいお便り

Vol.11
4月編



今回は、私も大好きなわんちゃん、ニャンちゃんの切手で送るレターセットと、人と自然の営みを感じる菜の花とミツバチのレターセットを紹介します。

たっきー先生

元小学校教師

季節の絵手紙で心を育て、小さな作品が自信に変わる楽しさを全国の子どもたちへ広げています。
(季節の【いろいろなお便りの作り方】を、日本郵便「手紙の書き方体験授業」HPで公開中)



わんニャンあしあとのレターセット



封筒にあしあとを描く

綿棒をスタンプに押しつけてあしあとを描いていきます。



大きめの1つの点の上に4つ点を作ると猫のあしあとになります。



点を3つつけて、上に4つ点を作ると犬のあしあとになります。

- 使用する画材
- ・カラースタンプ
 - ・綿棒
 - ・カラーペン



犬のあしあととは茶色を使ってみたい!

ワンポイントで猫を描く

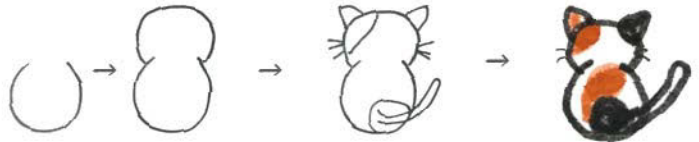

雪だるまのシルエットのように大きい丸と小さい丸を描きます。

耳と尻尾を描いて、模様を塗ってみましょう。

菜の花とミツバチのレターセット



使用する画材

- ・パステル (色鉛筆で代用できます)
- ・コットン
- ・消しゴム
- ・カラーペン
- ・画用紙

草原と菜の花の絵封筒をつくる



パステルを画用紙にこすってコットンに移します。

草原をイメージしながらコットンをくるくる回して封筒に色をつけます。



消しゴムでこすると雲ができます。



カラーペンで菜の花の茎を描きます。



茎の先端に黄色のカラーペンで押すように点を描きます。塊にすると菜の花らしくなります。

ワンポイントで蜂を描く



黄色のペンで卵型を描きます。



上からしまもと羽・触角を描きます。

羽の位置を変えていろいろな蜂を描いてみて!

風景印だより

県庁内局で思いを馳せる地方都市の青春

都道府県庁は業務上、郵便物の差し出しが多いため、庁舎内や前に郵便局が入居しているケースが多いです。そして風景印も…。群馬県庁内局の図案は、県のマスコットキャラ・ぐんまちゃんと群馬県の形と、とってもシンプル。群馬県内の古墳や遺跡からは馬具やひづめの跡などが多数発掘され、古くから馬の飼育が盛んな地域だったよう。ちなみに右下にある番号は、ぐんまちゃんを使う際の県庁からの許諾番号だそうです。

同じシンプルでも、宮崎県庁内局は

県庁舎そのものが題材。1932年竣工のネオ・ゴシック様式で、風格を感じます。2017年に国登録有形文化財に登録されており、風景印の主役にしたいくなる気持ち、よ〜くわかります。

一方、広島県庁内局は県花や県鳥など県を代表するものをふんだんに詰め込んでいます。三日月がふたつ重なったような県章は、広島の頭文字「ヒ」を図案化したもので、円形で県民の和と団結を表現しているのだとか。県庁内局の風景印は、何がその県のシンボルなのかを

端的に表した県の“顔”ともいえますね。

20代の頃、県庁所在地を旅するのが好きでした。駅周辺に繁華街、少し離れた場所に官庁街があるなど共通項があり、どの街にも文化人たちが過ごした青春の痕跡がありました。私は東京生まれなので、もし自分が地方都市で育ったのなら、やはり地元に残るか上京するかで悩んだのかな、帰省したら地元を根を張った友人が迎えてくれたりするのかな、などと、あったかもしれない青春に思いを馳せて、街を徘徊していたのです。



広島県庁内郵便局
〒730-0011
広島県広島市中区基町 10-52
営業時間
平日：郵便窓口 9:00～17:00



宮崎県庁内郵便局
〒880-0805
宮崎県宮崎市橋通東 2-1-9
営業時間
平日：郵便窓口 9:00～17:00



群馬県庁内郵便局
〒371-0026
群馬県前橋市大手町 1-1-1
営業時間
平日：郵便窓口 9:00～17:00

※窓口の営業時間は変更となる場合があります。ご注意ください。
※85円(第二種郵便料金相当額)以上の切手およびはがきに押印します。

【インフォメーション】

野外講座・風景印歴史散歩、4・5月は都電沿線、6月は谷中を予定。申し込みはブログをご覧ください。初めての方も大歓迎です！

古沢さんのブログ
「風景印探偵事務所」▶▶▶



古沢保

1971年生まれのフリーライター。主に芸能と街歩き分野で執筆。「風景印」を題材に、街歩きや手紙を出す楽しみを、執筆や講演で伝えている。著書に『風景印ミュージアム 直径36ミリの日本の日本』(G.B.)『風景印でめぐる江戸・東京散歩〜歌川広重「名所江戸百景」のそれから』(日本郵趣出版)など。

手紙 よもやま話

手紙や本、書などにまつわる
様々な物語をご紹介します。



三十六歌仙仙図額 在原業平像
重要文化財 岩佐又兵衛筆
寛永17年(1640年)
仙波東照宮蔵
※下記の特別展に展示

伊勢物語9段 旅先で京に残した妻あてに託した手紙 (平安時代)

「伊勢物語」でもとくに名高い「東下り」。自らを「役に立たないもの」と思った傷心の男が「京を出て、東国に住む国を見つけよう」と、友らと旅に出た話です。駿河国の宇津の山に着いた時、偶然知り合いの修行者に会い、言付けたのが京に残してきた妻への手紙。当時、手紙は人に託すことが多かったのです。その前後に妻への思いを詠んだ和歌が紹介されています。

三河国八橋で、沢にかきつばたが大層趣深く、美しく咲いているのを見て、友の所望で、各句の頭に「かきつばた」の5文字を入れた折句で、「旅の心」を詠んだ歌。

から衣 きつなれにし つましあれば はるばるきぬる
旅をしぞ思ふ
(何度も着てなじむ唐衣のように、長年慣れ親しんだ妻が京に
いるので、はるばる遠くまで来た旅をしみじみと思うことで
あるよ)

また京からさらに離れた武蔵国と下総国の間にあるすみだ
河のほとりで、都鳥と呼ばれる鳥と出会い詠んだ歌。

名にし負はば いざこととはむ 都鳥 わが思ふ人は あり
やなしやと
(都鳥という名をもつのなら、さあ尋ねよう。京に残してきた
愛しい人は、無事かどうかを)

各歌を聞き、一行は皆涙を落としたとされています。遠く
離れた妻への深い思いは時を超え、現代の私たちの心にも
迫ってきます。

※この在原業平の和歌は、能の「隅田川」にもあるほか、東京・隅田川
の言問橋の名の由来ともいわれています。

【出典】岩波文庫『伊勢物語』

歌仙 在原業平と伊勢物語展 ～4月5日(日) 三井記念美術館



しろくろねこの ゆうびんやさん

作：北岸由美
対象：3～5歳
発行：あかね書房/2025年11月
定価：1,320円(税込)



しろくろねこのゆうびんやさん。今日はお届け物をたくさんもって、
いろいろな動物が住むアニマルマンションへ。

エレベーターに乗ろうと扉を開けると、うさぎさんでぎゅうぎゅう！
がんばって階段でまずは最上階の7階へ。お部屋のドアを開けると、
やっぱりうさぎさんでぎゅうぎゅう！今日はうさぎさんの誕生日パー
ティーでした。プレゼントの花束が間に合っよかった！

次は6階のわにさんのお部屋。中はジャングルみたい！届けたのは
ずっしり重たい植物図鑑。マンガ家のコアラ先生には読者からのお手
紙、DJリスさんには新しいレコード…。

次はどんなお部屋かな？絵本だけでなく、文具や雑貨などのオリジ
ナルグッズにも精力的に取り組み、国内外で注目を集めるイラストレー
ターが手掛けた、めくって楽しむしかけ絵本です。

ばばちえの ポスト散歩

第24回

おばあちゃんのお宿・巣鴨で楽しむ
すがもんのポスト

JR山手線・巣鴨駅から徒歩数分。おばあちゃんのお宿として知られ
ている巣鴨地藏通り商店街を探索しました。約800メートルの商店街
に和菓子屋、パン屋、各種飲食店、雑貨の店など約180店舗がずらり
と軒を並べ、賑やかな雰囲気です。2009年、この商店街にご当地キャラ
の「すがもん」が誕生しました。まっ白なふんわりボディに黄色のくち
ばし、商店街を応援する赤いはっぴ姿が愛らしく、時折、商店街に現れ
ては、買い物客をほっこり気分させてくれます。

そして、2011年には商店街沿いにある巣鴨郵便局前に、すがもん
のポストが設置されました。ポストの上にはすがもんの上半身がドン
と乗っていて、なかなかのインパクトです。「ここに来ればいつでも
すがもんに会えるので、撮影スポットとしても大人気です」と同商店
街振興組合副理事長の池田裕一さんは言います。さっそく私も記
念撮影し、巣鴨郵便局で風景印をもらって大満足です。100年続く
老舗もあれば、新しくオープンするショップもあって、新旧取り混ぜ
た雰囲気が魅力の巣鴨地藏通り商店街。おたよりを楽しみながら商店街
ぶらり散歩も素敵ですね。

2年間続いた連載も今号で終了し、
5月号から新連載「街の中で手紙を楽
しもう！」がスタートします。素敵な
文具の店等を探索する予定です。引き
続き、どうぞよろしくお願ひします。



ばばちえ

なでしこ切手倶楽部主宰。フリーライター。SNSやイベントなどで切手集めや
手紙文化の楽しさを伝えている。4月10日(金)、浅草開催の「切手のはがきの
ミニフリマ」に参加予定。「#切手とはがき」で検索してくださいね！

会員の皆さまへ、重要なお知らせ

～ 今後の紙での Letter Park の発行について ～

今後も継続して安定した情報発信を行っていくため、紙での Letter Park の発行回数を削減させていただきます。毎月の紙での発行は、この4月号までとなります。2026年度の紙での発行は、次は7月号・10月号・12月号・3月号の4回とさせていただきます。その他の月はJPペンフレンドクラブのWebサイトにてお楽しみください。（紙での発行月についても、Webサイトでもご覧いただけます。）

ようこそ! JPペンフレンドクラブ (JPPFC) へ

URL: <https://www.pfc.post.japanpost.jp>



●『ポスト散歩』から『街の中で手紙を楽しもう!』へ

2年間皆さまに楽しんでいただいた『ばばちえのポスト散歩』ですが、4月号をもって終了し、次号から新連載が始まります。ばばちえさんが紹介してくれる数々のお店にご期待ください。こちらの連載は、Webサイトでのみの発行月に掲載されます。

●会員の皆さまの文通体験をご紹介

紙での発行月には、会員の皆さまの投稿による『私の文通体験』のコーナーを企画しています。こちらも楽しみに。

紙でのお届け	7月	10月	12月	3月
Webサイト掲載	5月・6月・7月・8月・9月・10月・11月・12月・1月・2月・3月・4月			

～ 「私の文通体験」への投稿募集 ～

今までの文通で楽しかった思い出、印象的だったできごと、ペンパルとの交流で心が動かされたことなど、文通をめぐる体験談をみんなで分かちあってみませんか。心のこもったエピソードをお待ちしております。いただいた文章をすべてご紹介できるとはかぎりませんが、JPPFC事務局にて記事にして、紹介させていただきます。

送っていただきたいもの

- あなたの文通体験をまとめた400字程度の文章。
- エピソードにまつわる手紙、絵はがき。そのほか写真、小物など。



- 応募時には必ず、登場するペンパルに掲載許可をとってください。
- 会員番号、氏名、郵便番号、住所をご記入の上、JPPFC事務局までお送りください。送っていただいた品につきましては、後日、ご返却いたします。

各種申込の休止のお知らせ

発行形態の見直しに伴い、下記の受付業務を当面休止します。再開についてはJPペンフレンドクラブのWebサイトにてお知らせします。

- JPPFC 入会申込
- 登録内容の変更・退会
- 国内ペンパル掲載
- 海外ペンパル紹介申込
- 国内ペンパル紹介申込

ようこそ! JPペンフレンドクラブ (JPPFC) へ

URL: <https://www.pfc.post.japanpost.jp>



海外・国内ペンパル紹介

休止中

今月号では休止していますが、レターパークには海外・国内から文通を希望する方々のリストを掲載しております。海外ペンパル紹介リストには世界10か国以上100名以上の方の名前・国名・年齢・メッセージが掲載されています。どの方も非常に日本に親しみを感じていることが伝わってきます。国内ペンパル紹介リストには全国各地の年齢も様々な方が、文通を楽しみたいとメッセージを寄せています。こちらにも名前・年齢・都道府県・メッセージが掲載されています。再開まで楽しみにお待ちください。

※文通相手は、英語でペンパル(Pen pal)、ペンフレンド(Pen friend)と言います。



Web申請
推奨

レターパークに掲載される海外・国内ペンパルリストの方へ手紙を出す

過去にさかのぼっての海外・国内ペンパル紹介はお受けできません。

申込方法

Web申請フォーム

1. 入会申請フォーム
2. 登録内容変更・退会申請フォーム
3. 国内ペンパル紹介申請フォーム
4. 海外ペンパル紹介申請フォーム
5. 海外ペンパル紹介申請フォーム

JPペンフレンドクラブ
国内ペンパル紹介申請フォーム

必要項目を入力!

国内ペンパル紹介申請フォーム(一部)。

1. 海外ペンパル紹介リストまたは国内ペンパル紹介リストで文通相手を探す。

2. JPPFC Webサイトの「Web申請フォーム・各種申込書」へアクセスする(2)。

3. 「国内ペンパル紹介申請フォーム」または、「海外ペンパル紹介申請フォーム」を選択し(3-1)、必要事項を記入し申込み(3-2)。

情報に漏れがあった場合、不備として後日事務局からメールを送る場合があります。入力漏れがないようご注意ください。

4. JPPFC事務局からメールでお相手の住所、氏名、現時点での紹介人数の情報が届く。

事務局からのメールはドメイン@jp-post.jpよりお送りしますので、受信設定をご確認ください。お相手の情報はダウンロード用のWebリンクから、ご自分のメールアドレスと送付されたパスワードを入力してファイルをダウンロードしてください。

※月初めなどお申込みが集中した場合、事務局からのお返事に日数をいただいております。

5. 文通相手に手紙を送る。

お相手の住所に直接第一信のお手紙をお送りください。海外文通の言語について、第一信は英語で、それ以降はお相手と決めてください。※お相手の情報は個人情報のため、取扱いにご注意ください。

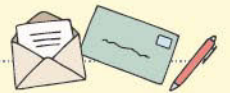

ルールを守って楽しく文通しましょう

- ルール1** 文通は双方の自己責任で行う
その後の手紙のやりとりを継続するか否かは、ご自身の判断でお決めください。JPPFC事務局は一切介入することはいたしません。
- ルール2** いただいた手紙には必ず返事を出す
やむを得ない事情がない限り、必ず返事を出せる方のみお申込みください。
- ルール3** 相手を思いやり、迷惑をかけない
迷惑行為を行った場合、その回数を問わず程度によりJPPFC基本規約第15条(利用停止・除名)の適用になります。

※JPPFC事務局では、本サービスを利用してなされた一切の行為及びその結果について、いかなるトラブル(返事が届かないなど)が発生しても責任を負いかねますとともに介入いたしません。あらかじめご了承ください。

Webサイトからのお申込みが難しい方(海外・国内各1名まで)

〈郵便によるお申込み〉

申込み3点セット

海外・国内ペンパル紹介
いずれかの申込書
該当の申込書を選び、必要事項を記入。※海外・国内両方の紹介をご希望の場合は、別々の封筒でお申込みください。

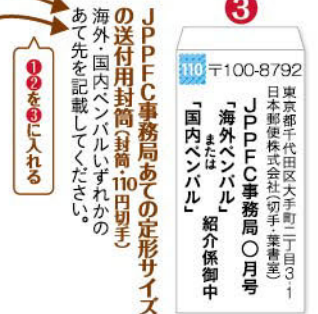

1. 海外ペンパル紹介リストまたは国内ペンパル紹介リストで文通相手を探す。
2. 申込み3点セットを用意し、JPPFC事務局へ申し込む。
※文通希望者への手紙の同封は不要です。JPPFC事務局ではお手紙の転送は行っていません。
3. JPPFC事務局からお相手の住所、氏名、紹介人数の情報が届く。
4. 文通相手に手紙を送る。

お申込み先(JPPFC事務局)

〒100-8792
東京都千代田区大手町二丁目3-1
日本郵便株式会社(切手・葉書室)

海外▶JPPFC事務局〇月号
「海外ペンパル紹介係」あて
国内▶JPPFC事務局〇月号
「国内ペンパル紹介係」あて

Let's exchange letters!

4月号では春の行事に関する英文手紙を紹介します。

英文例 春の行事について書いてみましょう！

Hello Lily,
How have you been?
I'm alright.
It's getting warmer in Japan lately.
Cherry blossoms, the symbol of Japan,
are blooming right now.
I love this season when the cherry blossoms
are in full bloom ! ①
They fall so quickly, and I find this fleeting quality
to be part of their beauty as well. ②
“Hanami” is one of our fun spring events.
People enjoy viewing the blossoms with family, friends,
and coworkers while having food and drinks
under the cherry blossom trees.
In spring, we can see not only cherry blossoms
but also lilies of the valley and tulips.
Seeing beautiful flowers makes my heart leap.
What kinds of spring flowers do you like?
April is the most spring-like month in Japan.
It is when the new fiscal year begins,
and new students and employees start their new lives.
When the environment changes,
it makes me feel refreshed and more focused.
By the way, April 12 is Bread Day,
and bread was first made in Japan in 1842.
People didn't bake loaves of bread or rolls.
Instead, they made dried bread as preserved food at that time.
I wonder what the first bread tasted like,
and I would like to try it.
Do you have any unique spring events in your country?
May the beautiful cherry blossom petals of spring in Japan
bring you joy ! ③

Aoi

- ① in full bloom 満開の
- ② fleeting はかなさ
- ③ 春の結び言葉

- ・ Hope you enjoy this beautiful spring season. この美しい季節を楽しんでください。
- ・ Let's make this spring unforgettable ! この春を忘れられないものにしましょう !
- ・ Best wishes for the new season ! 新しいシーズンに幸あれ !



高校時代をアメリカで過ごし、
さまざまな文化の人々と話すことや
世界の美味を楽しむ Cynthia です。

こんにちは、リリーさん。
最近いかがですか？
私はまあまあです。
日本は段々と暖かくなってきました。
日本のシンボルである桜の花は
今まさに咲き誇っています。
私は桜が満開になるこの季節が大好きです！

桜の花はすぐに散ってしまい、
このはかなさも美しいと思います。
花見は春のイベントの一つで、
家族や友達、同僚などと桜を眺めながら、
食事やお酒を楽しみ、特別な時間を過ごします。

春は桜だけではなくすずらんやチューリップも
見ることができます。
美しい花々を見ると私の心は弾みます。
あなたの好きな春の花は何ですか？
4月は日本では最も春らしい月です。
新学期が始まり、
新入生や新入社員が動きだします。
新たに環境が変わると気持ちがシャキッとします。

話は変わりますが、4月12日はパンの日で、
1842年に日本で初めてパンが作られました。
この頃はまだ食パンやロールパンなどは作られては
おりませんでした。保存用の乾パンが作られたそうです。
初めて作られたパンはどのような味なのか知りたくて、
食べてみたいと思いました。
あなたの国にはユニークな春の行事はありますか？
日本の春の美しい花ふぶきが
あなたに喜びをもたらしますように！

アオイより



「新入学・進級おめでとう」の手紙作成例

今月号は「新入学・進級おめでとう」をテーマに、JPPFC 会員の皆さまから手紙作成例をいただきました（敬称略）。

皆さんも、これらを参考にぜひ作ってみてください。

なお、これら6名を含めた方々の手紙作成例は JPPFC Web サイトへ毎月初旬に掲載いたします。



クラフトはがき
大阪府 西本 和泉実 (6歳)



絵てがみ
千葉県 河村 光進



絵てがみ
東京都 浅沼 由里



クラフトはがき
和歌山県 福田 結子



絵てがみ
愛知県 柴山 智子



絵てがみ
福岡県 下野 えいこ

手紙作成例の投稿を募集中！

「貼り絵」「消しゴムはんこ」「絵てがみ」など、はがきを使った手作りの手紙作成例を募集します。掲載希望の方は、右の二次元コードより JPPFC Web サイトの「手紙作成例応募要項」確認のうえ、JPPFC 事務局までご応募ください。

JPPFC 会員のお手本になるような工夫を凝らした手紙作成例をお待ちしております。

手紙作成例には ①～④ を書いてご応募ください！

- ① 絵やデザイン
- ② メッセージ
- ③ 自分の名前もしくは落款
- ④ 年月または季節のことは



掲載者には
記念品をプレゼント!

掲載年月	募集テーマ	募集締切日 (必着)
2026年6月	父の日	4月15日(水)
2026年7月	暑中お見舞い	5月15日(金)
2026年8月	残暑お見舞い	6月15日(月)



活動レポート JPPFCの活動を紹介します。



手書きを楽しむ年賀状を JPPFC アドバイザーが指導

2025年12月6日(土)、兵庫県高砂市立図書館にて、9回目となる年賀状教室が開催されました。本教室は「年賀状という日本の伝統文化に親しんでもらうこと」を目的に、2017年から毎年継続して実施されています。

当日は午前親子の部、午後大人の部が行われ、親子の部では子ども12名・大人9名、大人の部では3名、計24名が参加しました。図書館での開催ということもあり、絵本『ぴかぴかのおてがみ』の読み聞かせの後、新藤里恵 JPPFC アドバイザーの指導のもと、年賀状作りを開始しました。



参加者は、手書きの文字や絵を取り入れながら、それぞれの思いを込めた年賀状を制作しました。親子で毎年参加している家族もおり、この教室で年賀状を仕上げることを楽しみに年賀はがきを多く持参して取り組む姿も見られました。参加者からは、「伝統や年間の行事に親子で手軽に参加できてうれしい」「集中して作り込むことができた」「とても楽しく、あっという間の時間だった」といった感想が寄せられ、子どもたちからは「また年賀状教室をやりたい」という声も聞かれました。



手紙教室「お祝いの花咲く仕掛けカードを作ろう!」を開催

2026年2月7日(土)、和歌山市立野崎小学校で手紙教室「お祝いの花咲く仕掛けカードを作ろう!」が開催されました。

当日は一般児童23名と、子どもセンター、保護者の方を含めて、合計で約30名が参加し、JPPFCアドバイザーの西野真弓さんの丁寧な指導の下、約1時間30分かけて、1人あたり1作品を仕上げました。

「お祝いの花咲く仕掛けカード」とは、カードを開くと桜またはカーネーション等、デザインした花の絵柄が飛び出すポップアップカードです。カードには、シールを貼って飾り付けをし、メッセージを書きました。子どもたちは飛び出すカードの仕掛けに苦心しながらも思い思いに大切な人へのメッセージを書いて素敵なカードを見事に作っていました。

参加者からは「楽しい」「おもしろい」といった声が出て、大変有意義な手紙教室となりました。



イベント情報

郵政博物館【展覧会】

重要文化財の公開 —ブレゲ指字電信機—

郵政博物館に収蔵している3点の重要文化財のうち1点、ブレゲ指字電信機を展示します。

2026.4.4(土) ▶ 2026.5.10(日)

詳しくは郵政博物館HP ▶▶▶ <https://www.postalmuseum.jp/>
【4月の休館日】6日(月)、13日(月)、20日(月)



切手の博物館のイベント

菊・田沢 MINIPEX2026

2026.4.3(金) ▶ 2026.4.5(日)

- 会場：目白・切手の博物館(東京都豊島区)
- 月曜日は休館です。



全国各地のイベント

文具 & 手紙マルシェ 2026

2026.4.10(金) ▶ 2026.4.11(土)

- 東京都立産業貿易センター・台東館4階(台東区)

STAMP-SHOW in 広島 2026

2026.4.25(土) ▶ 2026.4.26(日)

- 県立広島産業会館・西展示館第3展示場(広島市)

STAMP-SHOW2026

2026.4.10(金) ▶ 2026.4.12(日)

- 東京都立産業貿易センター・台東館5階(台東区)



2026年度 JPPFC 活動目標が決まりました /

「手紙で私の想いが、相手の想いが、 伝わる嬉し楽しい交流の場に」

【設定理由】

手紙で自分の意見や気持ち、情報などを伝えることでお互いがいろいろな刺激を与えてもらうことで、楽しく嬉しくなる心温まる場所になることを願って考えました。

1月号での募集により、兵庫県60代女性の会員さまよりご提案いただきました。

- 会員みんなが元気に楽しく文通をするために

例えば

- ・封筒、ペン、切手、風景印などにも気を遣ってみませんか。
- ・誤字、脱字、内容に誤りがないか差し出す前に読み直してみましょう。
- ・文通相手の迷惑行為(※)などでお悩みの場合は、警察への相談も検討しましょう。

※事務局において事実確認の上、迷惑行為を行った会員へ退会や文通サービスの利用停止等の措置をとる場合があります。

第23回

全日本年賀状大賞コンクールの 審査結果と入賞作品の公開

入賞作品は、4月以降に日本郵便株式会社 Web サイト内全日本年賀状大賞コンクールのページで公開しますので、ぜひご覧ください。

※4月以降公開予定

\\ 入賞作品紹介 \\



JPPFC事務局からのお知らせ

当面の間、事務局の業務は各種お問い合わせ及び、「私の文通体験」「手紙作成例」「チーム単位の海外ペンパル紹介」の受付に限らせていただきます。詳細はP6をご覧ください。ご不便をおかけし、申し訳ございません。

ゴールデンウィーク期間中の営業について

JPPFC事務局は下記の期間、休業いたします。

2026年5月2日(土)～5月6日(水・振休)

休業期間中に届いたメールでのお申込みや郵便は、5月7日(木)以降に対応いたします。事務局からのお返事に通常よりも日数をいただく場合がございます。ご了承ください。

2026年度の紙での発行月

4月、7月、10月、12月、3月

残りの月はJPPFC Webサイトで公開いたします。



JPPFC 会員限定 4月のプレゼント

20 名さま

かわいい～！一筆箋をプレゼント！

イラストレーター・多田玲子さんの一筆箋を2種。
ふわふわもふもふのワンちゃんたち。つぶらな瞳のネコちゃんたち。
パッと明るくカラフルな蛍光インクの発色がポップでおしゃれ。
楽しくて元気がでます。それぞれ4柄各5枚入り。すぐにお手紙を書きたくなりますよ！受け取った方も思わず微笑んでしまうはず。かわいいって、みんながうれくなる魔法かな！
「通信文化」(公益財団法人通信文化協会発行)最新号1部とセットにしてプレゼントいたします。



販売者：株式会社表現社
cozyca products

応募方法：はがきに①コーナー名「2026年4月プレゼント」、②プレゼント名「かわいい～！一筆箋」、③会員番号、④郵便番号、⑤ご住所、⑥お名前、⑦年齢、⑧クイズの答えをご記入の上、下記のとおり先までお送りください。

あて先：〒170-0013 東京都豊島区東池袋 1-17-8
NBFシティビル 8F 「Letter Park プレゼント」係

クイズ：特殊切手「世界獣医師会大会2026(東京大会)」の発売日はいつでしょうか？

締め切り：4月30日(木)当日消印有効。厳正な抽せんの上、発送をもって発表と代えさせていただきます。

※記載もれがあった場合は抽せん対象外となりますので、ご注意ください。

提供：公益財団法人通信文化協会
“つなぐ 結ぶ つたえる”

通信文化協会 検索



※上記「通信文化」は3月号です。プレゼントは最新号となります。



海外の学校に通う皆さんと文通しませんか？

授業で



部活で



英語クラブで



地域サークルで



対象

小学校・中学校・高校・大学、部活動、塾、語学教室、語学サークル、学童などの団体

JPPFCグループでなくても利用可能です。

新たにアメリカの高校(トーマス・ジェファーソン高校)が参加します。
14～16歳の高校生が文通のお相手になります。



- JPPFC事務局に個人情報を提供する必要がありません。個人情報及び保護者の同意も提出を求めません。
- 学校や語学教室の住所を使用すれば、個人の住所等を使わずに文通ができます。

※海外の学校の連絡先やペンパル候補の一覧及び標準的な実施方法を提供します。
その後の文通の実施や海外の学校との調整(必要であれば)については、自己責任でお願いします。
※本件の紹介は、お相手の海外の学校が必ず見つかることをお約束するものではありません。
また、事務局の判断で、紹介をお断りする場合がございます。あらかじめご了承ください。

詳細は、JPPFC事務局の
お問い合わせフォームまでご連絡ください。
<https://www.post.japanpost.jp/cgi-pfc-inquiry/>



▼ お問い合わせ・「私の文通体験」への投稿

〒100-8792

東京都千代田区大手町二丁目3-1

日本郵便株式会社(切手・葉書室) JPペンフレンドクラブ事務局

【個人情報について】

日本郵便株式会社は、当該業務に必要な範囲内での業務委託を除き、会員ご本人の同意がある場合や法律の規定による場合を除いて、会員ご本人から提供された個人情報を、下記以外の目的での使用および第三者への提供はいたしません。
・「レターパーク」の手紙作成例、私のペンパル等の投稿、海外ペンパル紹介、国内ペンパル掲載、紹介、活動レポートへの掲載、アンケート調査・インタビュー・取材への協力依頼、プレゼント発送、JPPFC 交流会、イベント、並びに以上の事柄に関する「レターパーク」・JPPFC Webサイトへの掲載および「レターパーク」送付、日本郵便株式会社のディスクロージャー誌への掲載。

LetterPark

No.1910 2026/4

JPペンフレンドクラブニュース 2026年4月1日(毎月1回1日発行)

発行：日本郵便株式会社 郵便・物流事業統括部 切手・葉書室
JPペンフレンドクラブ事務局

※各種お問い合わせは、JPPFC Webサイトまたは郵便での対応となります。

※本誌記事の無断転載・脚色使用はお断りします。

※レターパークは全国の郵便局及び公共図書館に置かれているほか、JPPFC Webサイトへ毎月初旬にPDF版を掲載しています。

※会員さまにお届けするレターパークは1日より順次発送し、お手元に届くのは1日以降となります。

●会員数19,662名(2026年3月1日現在) ●JPPFCグループ(学校6、地域16グループ)

JPペンフレンドクラブ
(JPPFC)Webサイト

